Yıl: 14 Sayı: 8

Zeynep'le Asım ayrıldı...

FIRFIR

Çekilişsiz kurasız sadece 500 TL

FIRFIR ÜNLÜ ESERLER

DOKTOR JİVAGO

Sağlık Bakanı Halil Şıvgın

Çizen: Gürcan Gürsel

İLK YARININ ARDINDAN

Ligin ilk yarısını Karakartallar lider olarak bitirdi. Beşiktaş'ın bu başarısında Feyyaz ile Metin'in katkısı büyüktü... Kartal ailesinin bu iki kartalı, önlerine geleni fena halde gagaladılar. Resimde Feyyaz ve Metin...

Fenerbahçe'nin şeytanı Rıdvan, sonunda televizyon dizisi haline gelen sakatlığı nedeniyle sahalardan aylarca uzak kaldı. Aslında sakatlığının "M.Ö.252" yıllarında başladığı tahmin edilen Rıdvan tıbbın en son ve de modern olanaklarıyla tedavi ediliyor. Yukarıda Rıdvan'ı tedavi sırasında görüyorsunuz.

Bu yıl ligi Beşiktaş, Trabzon, Fenerbahçe, Galatasaray'dan biri kazanacak... Peki kimler düşecek?.. Aslında ufak ufak o takımlarımız da belli olmaya başladı bile. Resimde, (ismi lazım değil) bu takımlarımızdan birini görüyorsunuz.

Sarı Lacivertliler ligin ilk yarısında gerçekten çok şanssızdılar. Dünyaca ünlü kalecileri Schumaher'in sarılık olup yataklara düşmesi takımı çok etkiledi. Ama Schumaher iyileşip eski sağlığına kavuştu ve antremanlara başladı. Resimde ünlü kaleciyi bir antreman sırasında izliyorsunuz.

Maçlar bir yana... Bu arada özellikle büyük klüplerimizde Kongre rüzgarları esiyor. Süleyman Seba, Ali Tanrıyar ve Metin Aşık önümüzdeki günlerde büyük savaşlar verecekler... En dertlisi de Metin Aşık... Adamcağız ne yapsa yaranamıyor...

Vee ikinci yarı kısa bir süre sonra başlayacak. Biz onca şey söyledik ama, gene de top yuvarlaktır. Resimde yuvarlak topu ve diğer yuvarlaklıkları görüyorsunuz.

A MAN SIZE TO KEEP
AMANSIZ TAKİP

Yazan çizen:
YAVUZ TARAN

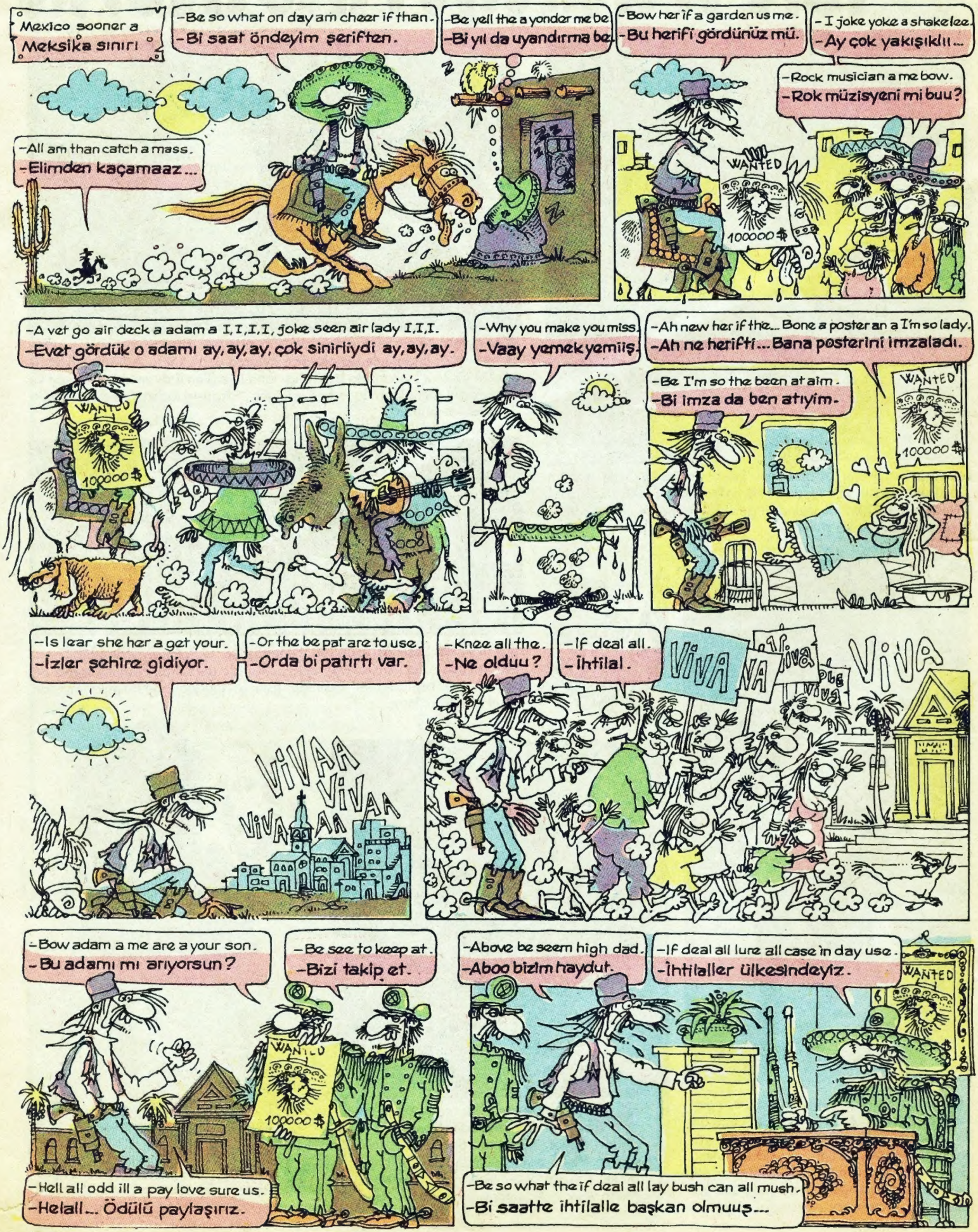

● **Özal "Nereden Buldun" yasasına çok kızdı...**

● **Karneler elimizdeee!..**

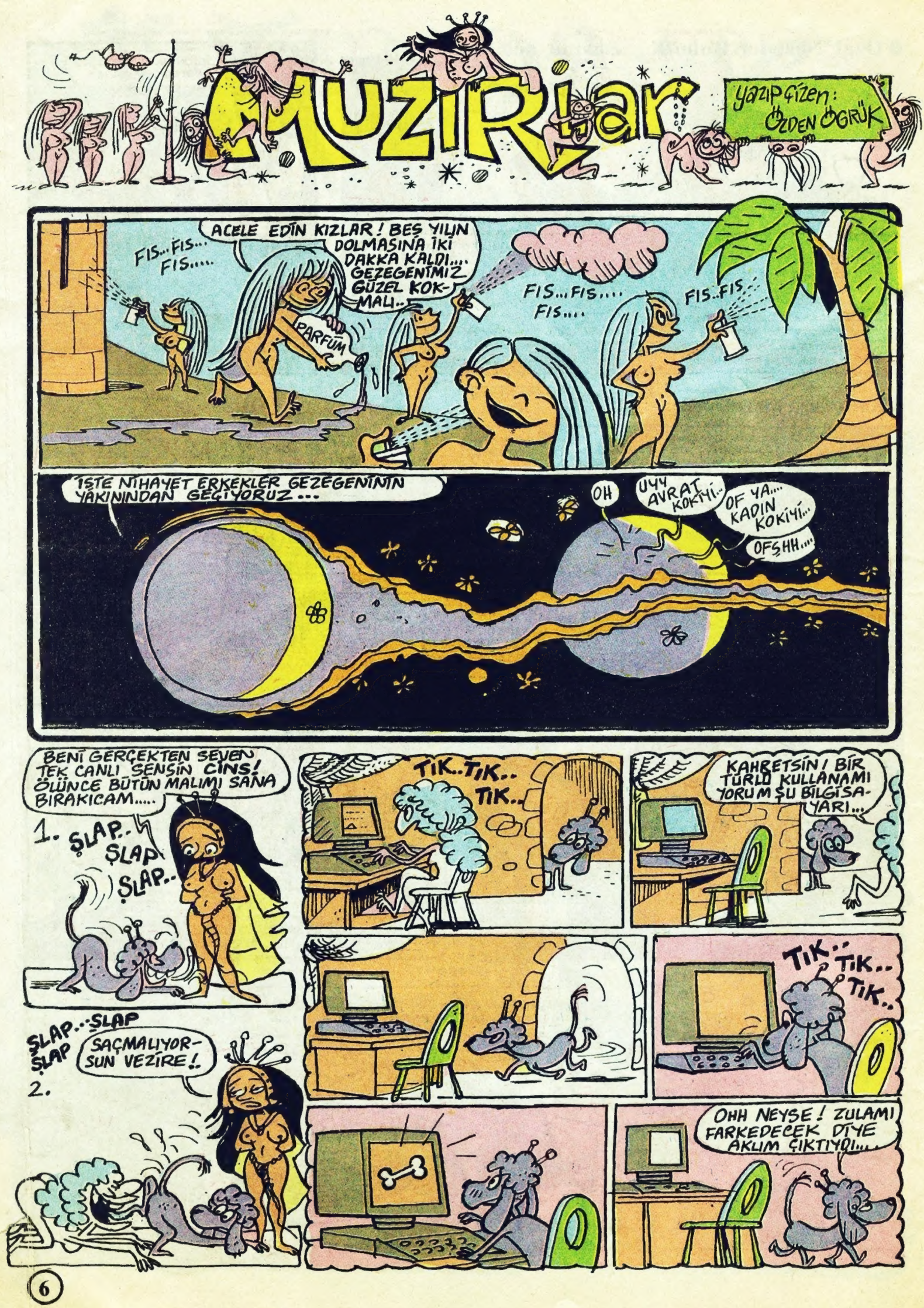
MUZIRLAR
yazıp çizen: ÖZDEN ÖĞRÜK
ACELE EDİN KIZLAR! BEŞ YILIN DOLMASINA İKİ DAKKA KALDI.... GEZEGENİMİZ GÜZEL KOKMALI..
FIS...FIS... FIS.....
PARFÜM
FIS...FIS.... FIS....
FIS..FIS..
İŞTE NİHAYET ERKEKLER GEZEGENİNİN YAKININDAN GEÇİYORUZ...
OH
UYY AVRAT KOKTU!..
OF YA.... KADIN KOKTU!..
OFŞHH...
BENİ GERÇEKTEN SEVEN TEK CANLI SENSİN CİNS! ÖLÜNCE BÜTÜN MALIMI SANA BIRAKICAM.....
1. ŞLAP.. ŞLAP ŞLAP..
TIK..TIK.. TIK..
KAHRETSİN! BİR TÜRLÜ KULLANAMIYORUM ŞU BİLGİSAYARI...
TIK.. TIK.. TIK..
ŞLAP..ŞLAP ŞLAP
SAÇMALIYORSUN VEZİRE!
2.
OHH NEYSE! ZULAMI FARKEDECEK DİYE AKLIM ÇIKTIYDI...

STERO SEYFİ

Vangogh'un Laneti

Konu: ORHAN ALEV

Çizen: ŞEVKET YALAZ

ÖZET:

Adamımız Seyfi ve de ayrılmaz ortağı bay Klober sanat eserleri ve antika satan bir galeri açıp, memleket kültür ve sanatının içine okumakla iştigal etmekle başladılar maalesef... Bir gün Helga isimli, fıstık gibi bir güzel sanatlar öğrencisi, bizimkilere, civardaki bir ailenin elinde harika bir "Van Gogh" orijinalinin bulunduğunu haber verdi... Tabiatıylan bizimkiler tabloyu ucuza kapatıp, satışından milyarlar vurmak amacıyla derhal paçaları sıvadılar. Lakin tablonun peşinde bazı karanlık tipler de vardı üstünüze afiyet. İki tarafta tabloyu ele geçirmek için kıyasıya bir mücadeleye giriştiler...

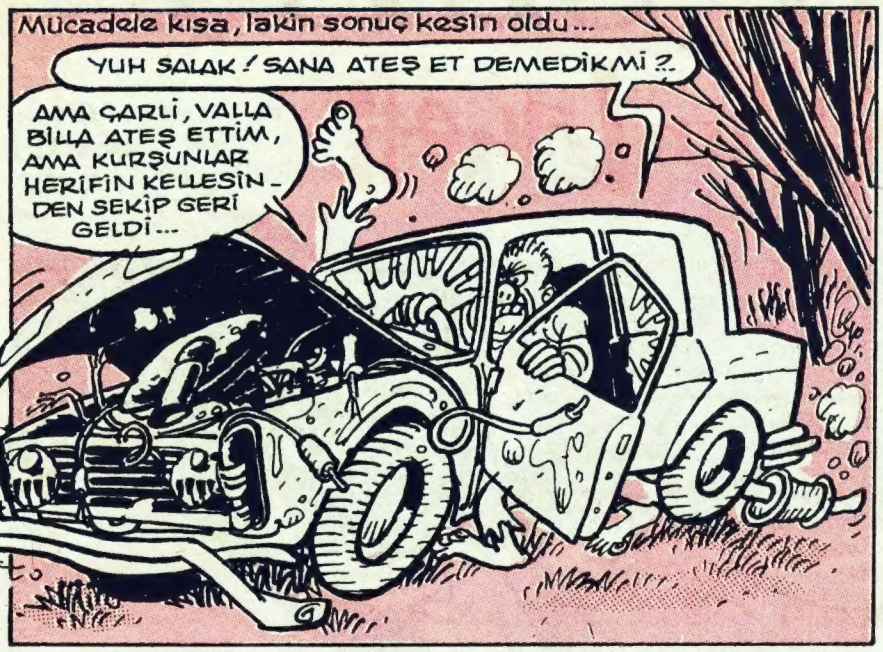
Mücadele kısa, lakin sonuç kesin oldu...
YUH SALAK! SANA ATEŞ ET DEMEDİKMİ?.
AMA ÇARLİ, VALLA BİLLA ATEŞ ETTİM, AMA KURŞUNLAR HERİFİN KELLESİNDEN SEKİP GERİ GELDİ...

AFFERİM HOMBRECİİM, İYİ BURUŞTURDUN HERİFLERİ. AZ DAHA SEVGİLİ TABLOMUZ ELDEN GİDİCEKTİ...
İNEĞE BAK, BENİ HEMEN HARCADI. TABLOYU KİM KAÇIRDI HA?.

GE... GELİYOLAR... AMAN SEYFİCİİM, SAKIN KORKTUĞUNU BELLİ ETME. ŞÜPHELENMESİNLER...
YOK, YOK CANIM... HİÇ ÖÖLE Bİ HALİM VAR MI?. DI-DI-DI-DI!
ZANGIR ZANGIR

OH BAY KLOBER, TELAŞTAN SİZİ UNUTTUM. GÖRDÜNÜZ DİLİ Mİ, HAYDUTLAR AZ DAHA VANGOGH'U ÇALIP CAKLARDI...
YAA, ÖYLE... DÜNYADA NE ALÇAK HERİFLER VAR... TABLO ÇALMAK OLUCAK İŞ Mİ YANİ?.

NEYSE, BİZE MÜSADE. ŞEHİRDE ÖNEMLİ Bİ RANDEVUMUZ VARDI...
HADİ BE KLO... MUHABBETİN SIRASI MI?.
ACELENİZ NE, BÖYLE KAÇAR GİBİ... KALSAYDINIZ BİRAZ...

OF YA... İYİ YIRTTIK VALLA... PEDRO GOMEZ'İN ADAMLARININ GELMESİ DE BAYAA İYİ OLDU... BÜTÜN ŞÜPHELERİ ÜZERLERİNE ÇEKTİ HERİFLER... TABLO BAGAJDA Dİ Mİ?.
EVET... SONUNDA BECERDİK GALBA...

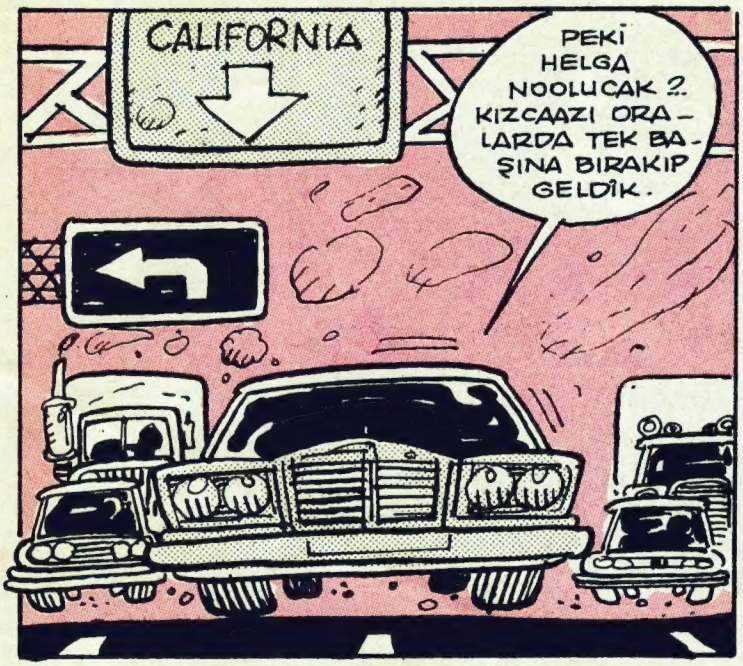

DEVAMI HAFTAYA

NEWYORK NEWYORK
BANK OF THE NEWYORK
SÖKÜLÜN PARALARI!..
NASIL OLSA ŞİMDİ BURDAN GEÇECEKLER, BİZ DE ONLARI SOYARIZ.
NE ŞANSLI ADAM... KONSERVESİNDEN KIL ÇIKTI. FABRİKAYA BİR TAZMİNAT DAVASI AÇIP EN AZ 7 MİLYON GÖTÜRECEK.
SHOP
YİHHUUU! EVET, MAHVETTİM ONLARI... NİHİHOHAHA!
HERİF GÖKDELENİN TEPESİNDEN ATMIŞ KENDİNİ.
HE HE... KONFEKSİYON MAĞAZAMIZI BURAYA AÇMAMIZ İYİ OLDU. METRODAKİLER, YİNE SOYULMUŞ.
CLIPS BOUTIQUE
EVLERİNDE LAMBALARI YANIYOOORRR... GÖZ GÖZ OLMUŞ...
ZÜLKÜF TINGILSES
BARBRA STREISAND
FRANK SINATRA
GENE KELLY
SAMMY DAVIS JR.
BROOD WAY
FUCK MUCK
PINK FLOYD
KILLED
SEX GIRLS
FUCK YOU
METRO
AH, SORMA ŞEKERİM, ÇOK MUTLUYUM. BUGÜN SADECE DÖRT DEFA TECAVÜZE UĞRADIM...
TAKIMDAN UZAKLAŞTIRILDIK, AMA ÇOK ŞÜKÜR, İŞSİZ KALMADIK...
NE MORFİNİ MEMUR. BEY? NERDEN ÇIKARIYORSUNUZ ALLAŞKINA? ÇOK RİCA EDERİM.
NE LAF ANLAMAZ ADAMSIN BE! ARABALI SİNEMA DEĞİL BURASI. GİREMEZSİNİZ!
YA, Bİ DAKKA YA. PARASINI VERDİK DİYORUM SANA.
İN ASLANIM, İN YİĞİDİM. BRODVAY SENİN NEYİNE...
DUVARDA YER KALMAMIŞ. KIPIRDAYIP DURMA. YAZININ GÜNCELLİĞİ GEÇENE KADAR BURADA KALACAKSIN. PARANI DA VERİCEZ.
YEMEYİN BE, YEMEYİN! BANA KALMIYACAK!..
HOT DOG
HAMBURGER
YETER BE! HAMBURGER YEMEYİN ARTIK... NE HALE GELDİNİZ...
CANLI BİR ANIT OLDU. KÖTÜ BİR TESADÜF. İNATÇI BİR BOĞA, İNATÇI BİR RODEOCU VE 10 YIL SÜREN İNATLAŞMA...
RODEO VANGE
HER ÜLKENİN DİLENCİSİ AYRIDIR. TÜRK, ÇİNLİ, MEKSİKALI...
Hİİ! BAŞKANIN TEPESİ AÇILMIŞ, SAÇLARI DÖKÜLÜYOR... ÇABUK SENETLERİ SATIN! ÇABUK!..
TAMAM MI? ANLAŞTIĞIMIZ GİBİ, KISA ÇÖPÜ ÇEKEN, ŞİLİ, TÜRKİYE VE EL SALVADOR SİLAH PAZARINDAN ÇEKİLECEK. OKEY Mİ?..
KU KLUX KLAN
KU KLUX
YAA, DEMEK "YAŞASIN ÖZGÜRLÜK" DEYİP İLTİCA EDİYORSUN... İNDİRME KOLLARINI! SÖYLE BAKALIM, CEBİNDE KAÇ PARA VAR?..
ULAN, DİL BİLMEMEK NE KÖTÜ. ATEŞ İSTİYEBİLECEĞİM BİRİ ÇIKMADI KARŞIMA. BU MEŞALE DE GERÇEK DEĞİLMİŞ.
ALLAH RIZASI İÇİN...
BUENOS VAN PEZOS!..
AL İŞTE, YİNE PANİK OLDU...
BORSA WALL STREET
AL SANA PİS ZENCİ KÖPEK!
YUH BE! BU KADAR DA FANATİKLİK OLMAZ! O BENİM GÖLGEM LAN.
SEFER, SERVET Y.KURUHASAN, SAİT VE GÜRCAN

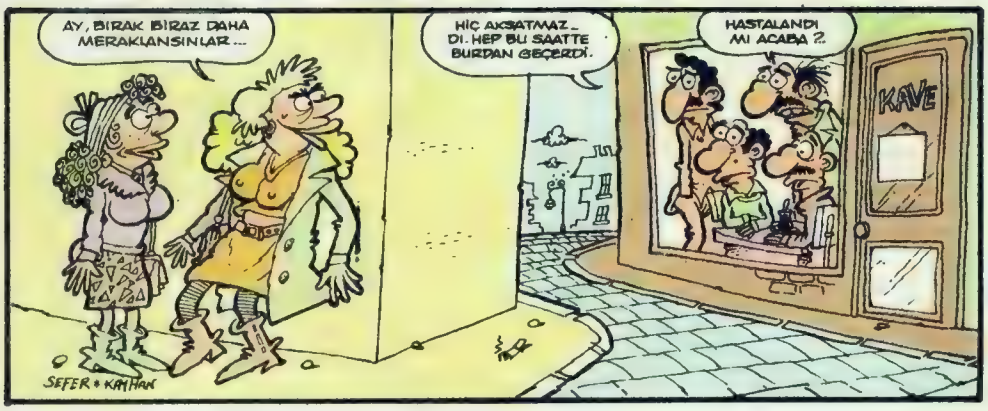

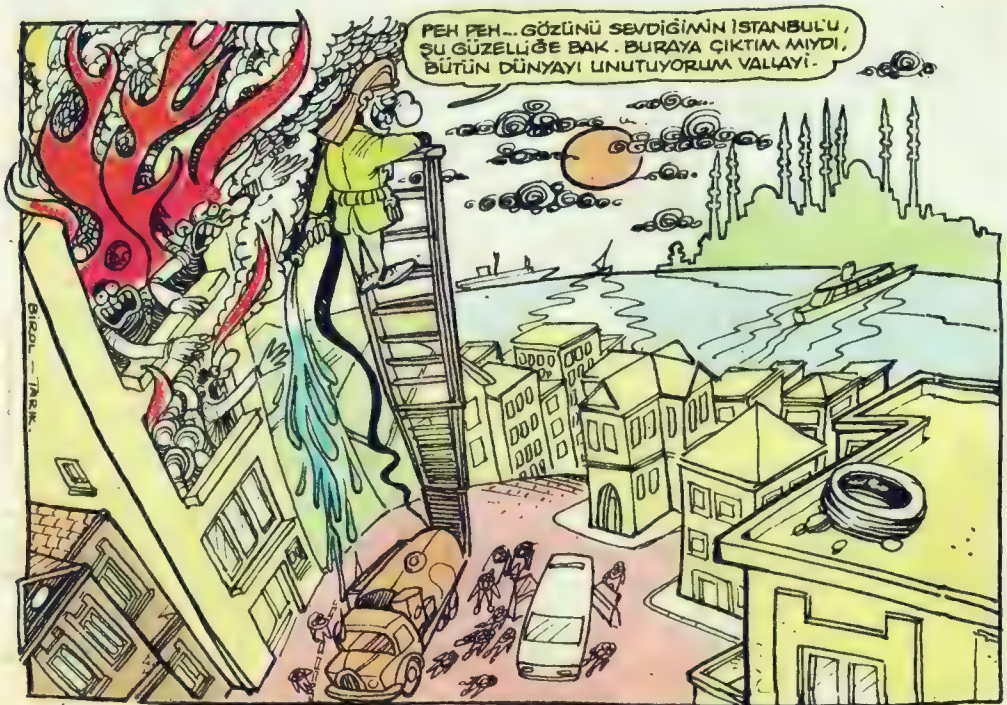

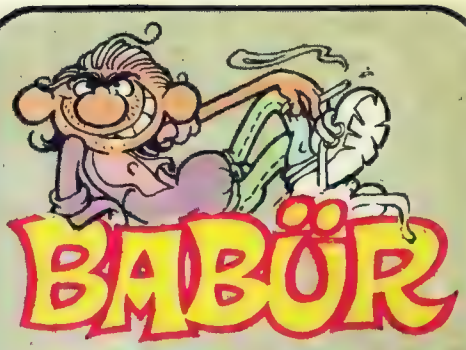

Telaş etmeyin canlar, delikanlılık sembölü Babür'ünüz şimdi yazısın yazacak... (Hece düşmesin diye yazısını demedim, yazısın dedim. Aklımı şeydiyim.) Veee mektuplarınız...

Hale Erbelet-İst.

Bacı sen ne diyon yaa?.. **"Bilinçaltında saplantısı olmak"** ne demek?.. Yatağın altında bişeyler saklamak gibi mi?.. Hem sana ne benim aşağılık duygularımdan, ben hiç senin bilinç altına girmeye çalıştım mı?.. Bi günden bi güne, kimsenin paranoyasına kışt dedim mi?.. Niye beyle yapıyörsünüz?.. Sana kızgınlık serptim, ama mektubun sonlarına doğru benim büyüklüğümü kabul edip hak yola dönmen, beni yumuşattı Haleciim... Yumuşadım, mayışıp kaldım... Hadi çüüz şekerciim, ben de seni seviyörüm...

Utku Gürtünca-Ankara

"Dakika otuz beş
Sınavın yarısı eder,
Kabak gibi karşısındayız hocanın
Lise çağımızdaki cevher
Sağa sola bakmak nafile bugün,
Gözünün yaşına bakmadan girer."

Utku gurban, şiirini tuttum ama, buraya ancak bu kadarını alabiliyörüm... Hani annarsın ya, yer darlığı hesabı... Yeni döktürümlerini beklerim, annaştık mı koçum?.. Öptüm...

Miray Cansın-İst.

Demek ben ve benim gibiler İstanbul'u yozlaştırıyör, he?.. İstanbul, senin ve senin gibilerin özel ikametgahınız mı hoca?.. Kim zonta?.. Zonta ne demek?.. Kıro babında mı?.. Sen bana kıro diyemezsin zontes, sizin gibin konuşmuyörüz diye kıro mu olduk... Asıl kıro sizsiniz, çaktırmadan lehmacün yiyip, arabex dinliyörsünüz... Aldın mı yanıtını Miray Cansın (Johnson)...

Dilek Yılmaz-İst.

Sevgili Dilek, beni niye sevmiyörsün ağabey yaa?.. Ne keleemi gördün, delikanlıca muabbet yapıyörüz şurda... Yine de büyüklük ben de kalsın, gelecek haftadan itibaren sütunumu **"fırfırlama sözler"**e devrediyörüm... Aşağıda ilanı var... Ara sıra görüşmek üzere eyvallahın...

V.Özdemiroğlu

DİKKAT!.. ŞİİRİMSİ YAZARI FIRFIRCILAR, BU SÜTUNA AÇACAĞIMIZ **"FIRFIRLAMA SÖZLER"** KÖŞESİNE KATILIMINIZI BEKLİYORUZ... MİNİ HYDE PARKİNİZ ÖNÜMÜZDEKİ HAFTA HİZMETİNİZDE!..

İster inan, ister inanma!..

BİROL BAYRAM

Merhaba sevgili İnanırlarım. Timsahınız Kutsi, saygılar sunar. Bu haftaki hikayemiz, karısı öldükten sonra dört üvey evladın eziyetlerine boyun eğmek zorunda kalmış zavallı Musta efendinin hikayesi. Olay İstanbul, Yedikule'de geçer. Anlatması benden, inanması sizden. Başlıyoor... İster inaaaan, ister inanma...

BABALIK, BİZ ORHAN, BURHAN, TURHAN, ERHAN OTURDUK, KARAR VERDİK. BU EVİ MÜTAHİTE VERİCEZ.

SENİN ZATEN ELİN AYAĞIN TUTMUYO... NAAPÇAN BU KOCA EVDE? BENİM DÜKKANIN BODRUMUNDA YATAR KALKARSIN

SİZİ GİDİ ÇAKAL GÜRÜSÜ SİZİ! ALLAH, ÜVEY EVLATTAN KORU YARABBİM! ULAN, ANANIZIN ÖMRÜNÜ ÇÜRÜTTÜNÜZ. HIRSIZLIK SİZDE, KUMAR İÇKİ SİZDE. VARIMI YOĞUMU YEDİNİZ, Bİ ŞUNCAĞIZIM KALDI, ONU DA SİZE YEDİRTMEM. DEFOLUN LAN!

KESS! ALLAHIN BELASI BUNAK. ÖLÜP GİDİCEN BURDA İŞTE. BIRAK DA BİZ SEBEPLENELİM İŞTE...

YAPMA BE MORUK. SANA Bİ DE KARI BULURUZ...

OVERLOKÇU ETHEM'İN DUL KARISI, YANIP TUTUŞUR.

SENİ PEZEMENK SENİ! ULAN, OYNAŞINI BANA MI YAMIYCAN, İTOĞLU İT! DEFOLUN EVİMDEN!

SEN FAZLA İLERİ GİTTİN AMA...

ULAN MORUK, BİZ BU EVİ BAŞINA YIKMAZ MIYIZ ULAAN! BAĞLAYIN LAN ŞUNU İYİCE!..

AA, NE YAPIYOSUNUZ?

BİRAZDAN ELEKTİRİK BÜTÜN VÜCUDUNU SARSICAK VE SEN EŞŞEK CENNETİNİ BOYLUYCAN...

EE, KAZA İŞTE... YAŞLI ADAM EVDE YALNIZ, ELEKTİRİK ÇARPMIŞ ÖLMÜŞ... BİZ DE SENİN ARDINDAN GÖZYAŞLARI DÖKÜP, AH BABACIM, VAH BABACIM DİYE DİYE AĞLICİİZ.

GOOOOZZ!

LAN ORHAN, NASIL AĞLADIN ÖYLE... NERDEYSE BEN DE İNANICAKTIM.

HE VALLA, ULAN FİLM ADAMSIN YAHU. ARTİZ OLSAN İYİ PARA KAZANIRSIN HA...

ULAN, TAM DA ZAMANINDA GİTTİ MORUK. NE BİÇİM YAĞIYOR MERET. SUCUK GİBİ OLDUK...

GÜMMÜRR

TÖVBEEE... VALLAHİ TÖVBEE! TALLAHİ TÖVBEE!.. CİNLER ÇARPTI ADAMLARI. O NEE ANNECİİM. TABUT OYNUYO. LA HAVLE VE LA KUVVET.

AHH! NE OLDU BANA, BEN NERDEYİM, AA!..

İşte böyle. Musta efendi yediği elektirik şokuyla kendine geldi. Ama üvey evlatlar, tahtalı köyü boyladılar. Ee, ne demişler, neye niyet, neye kısmet. Haftaya buluşmak üzere; ister inaan, ister inanma...

Şundan Bundan

"Cinslerden" Yazıp Çizen İlban Ertem

3.

AA, YETER BE! İKİ DAMLA YAĞMUR YAĞDI MI, ZIRT ELEKTİRİK KESİLİR...

DUR YA!

BELKİ SİGORTA ATMIŞTIR... ŞİMDİ BAKARIM...

BİR DAKİKA, ORDA VA...

--VAZO VARDI...

ŞANGIIIR!

BOŞVER, BU KARANLIKTA...

YOK CANIM, ÇOCUK İŞİ...

ALLAHIM!

ALLAHIM ÖLDÜ...

YOK BE, Bİ ŞEYİM YOK... HE HE...

KAÇAK VAR, BİR YERDE...

YOK CANIM. SADECE TAM O ANDA ELEKTİRİK GELDİ...

BENCE DİİL. GEVŞEMİŞ OLAN SİGORTAYI BEN SIKARKEN...

DUUR!

STAAK

ABİ, NAAPIYORSUN BE!.. ÇOK SIKTIN, SİGORTA KIRILDI...

ÇÜRÜKMÜŞ...

ASLINDA OTOMATİK SİGORTA TAKICAN. BAK, Bİ DAHA YAPIYOR MU?

AL, İŞTE YEDEĞİNİ TAKIYORUM VE Bİ DAHA DA EL-LE-MEE! OLMAZ Kİ...

GIRRÇ GIRRÇ!

OL-DU.

HAFTAYA: DİNSİZİN HAKKINDAN İMANSIZ GELİR.

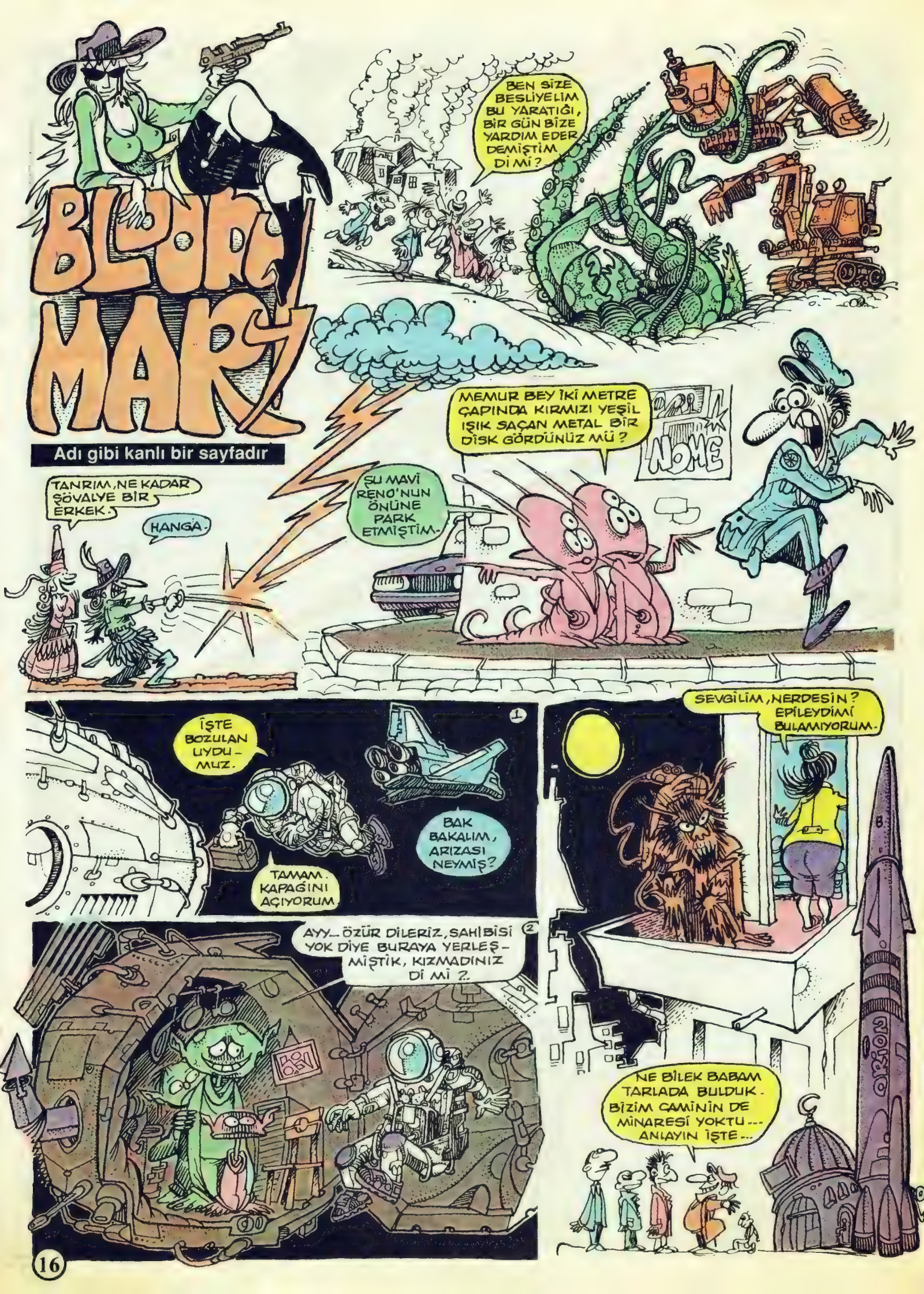
BLOODY MARY
Adı gibi kanlı bir sayfadır
BEN SİZE BESLİYELİM BU YARATIĞI, BİR GÜN BİZE YARDIM EDER DEMİŞTİM DİMİ?
MEMUR BEY İKİ METRE ÇAPINDA KIRMIZI YEŞİL IŞIK SAÇAN METAL BİR DİSK GÖRDÜNÜZ MÜ?
NOME
ŞU MAVİ RENO'NUN ÖNÜNE PARK ETMİŞTİM.
TANRIM, NE KADAR ŞÖVALYE BİR ERKEK.
HANGA.
1
İŞTE BOZULAN UYDU-MUZ.
BAK BAKALIM, ARIZASI NEYMİŞ?
TAMAM. KAPAĞINI AÇIYORUM
2
AYY... ÖZÜR DİLERİZ, SAHİBİSİ YOK DİYE BURAYA YERLEŞ-MİŞTİK, KIZMADINIZ DİMİ?..
SEVGİLİM, NERDESİN? EPİLEYDİMİ BULAMIYORUM.
NE BİLEK BABAM TARLADA BULDUK. BİZİM CAMİNİN DE MİNARESİ YOKTU... ANLAYIN İŞTE...

HAYVANLARUS

Şundan Bundan

BU SAYFANIN İLBAN ERTEM'İN YAPTIKLARIYLA HİÇ BİR ALAKASI YOKTUR.

M.ALPAY

KULE! İNİŞ İZNİ İSTİYORUM...

ŞU ANDA ALANA İNEMEZSİNİZ! BİR İKİ TUR DAHA ATIN. KALKAN OLURSA İNİŞE İZİN VERİCEZ...

HUOP BİRADER SİFONUN KOLU ÖBÜR TARAFTA!

SİLECEKLER BOZUK. Bİ FIRSATINI BULUP YAPTIRAMADIM.

TAKSİ

ŞILK

BURASI BİRAZ TEHLİKELİ, AMA OLSUN... İLİKLERİMİZ ISINIYOR...

VESTİYER.

L'OURS THE BEAR

AYI

ESKİDEN YÜZÜMÜZE KİMSE BAKMAZDI. BU FİLMDEN SONRA İTİBARIMIZ ARTTI...

BİR İMZA RİCA EDEYİM.

HAYATIM CANIM BIRAKMAM SENİ...

BAK, SENİN İÇİN 62 DEN TAVŞAN OLDUM. ÇIKABİLİRİZ Dİ Mİ SEVGİLİM?..

AKILSIZ KARİKATÜRCÜ! ÇERÇEVEYİ TAMAMLAMADI. ESPRİ DE GÜME GİTTİ, BEN DE...

HAŞLAMA ETİNİ SEN BANA VER, BEN DE SANA YEŞİL SALATAMI VEREYİM...

ÇOK İYİ OLUR VALLA...

MUCK MUCK

FİRFİR'IN POSTA KUTUSU

5. sayınızdaki "Hamdi Ateşbaz" imzalı yazıyı okuyunca donup kaldım. Sizin bu yazıyı ne amaçla bastığınızı bilmiyorum, belki de sütunlarınızın her düşünceye açık olduğunu göstermek istiyorsunuz. Ama böyle mantık dışı, yobaz görüşler benim gibi -çok şükür- aklı başında insanları öfkelendirmekten başka işe yaramaz. Ne diyor Hamdi Bey, iktidara gelirse Müslüman olan kadını mutlaka örteceklermiş, bu Allah'ın hükmüymüş. Müslüman olmayı kabul etmezsen, örtünmeyebilecekmişsin!.. Anlaşılan bu yobazlar, Müslümanlığı da tekellerine aldılar; ya örtün, ya da Müslümanlıktan vazgeç!.. Sen bana karışamazsın arkadaş; Müslümanım ama, ister örtünürüm ister örtünmem, o benim bileceğim iş... Ayrıca -inşallah gerçekleşmez ya- iktidara gelirseniz, insanlara din konusunda seçme şansı tanıyacağınızı hiç sanmıyorum... Çünkü bunun örneği İran'da yaşandı. Neyse, iktidara gelme düşlerinizin boş çıkmasını dileyerek, sizi çağdışı düşüncelerinizle başbaşa bırakıyorum...

Ayşe Nur-İst.

* * *

Sayın Hamdi Ateşbaz'ın **"İnançlarımıza uygun düzen istiyoruz"** diyerek, öngördüğü düzen, bu ülke için yeni bir şey değil. Böyle bir düzen, Cumhuriyet'ten önce zaten vardı. Laik T.C. ile bu karanlık düzen yıkıldı, tarihin derinliklerine gömüldü. Bir daha çıkmamacasına... mı acaba?. Ateşbaz ve onun gibi düşü.nenler günden güne çoğalmakta. Ve bizlere de bu nostaljik (!) güruhu, kaygıyla izlemekten başka yapacak bir şey düşmüyor. Şimdilik tabii...

Özgür genç-Ankara

* * *

Okudunuz mu, **Gorbaçov aslen Antepliymiş!..** (29 Aralık 1989-Tercüman) G.Antep'in köylerinden birinde oturan 80 yaşındaki bir kadın **"Mikail benim gardaşım... Gardaşımı bir görem, Allah o dakka canımı alsın"** demiş. Bu iyi işte. Şimdi yapılması gereken, Gorbaçov'u asıl memleketine, yani Türkiye'ye getirip, başımıza geçirmek. Belki o zaman bizde de **"açıklık"** politikası izlenir, insan haklarında gelişmeler sağlanır, ülkeye biraz dinamizm gelir. **Yurduna dön Gorbi!..**

M.Sepici-İst.

Hariçten gazel OKUYANLAR

Gazelciler, her gazelinize 10.000 - TL. oduyoruz.

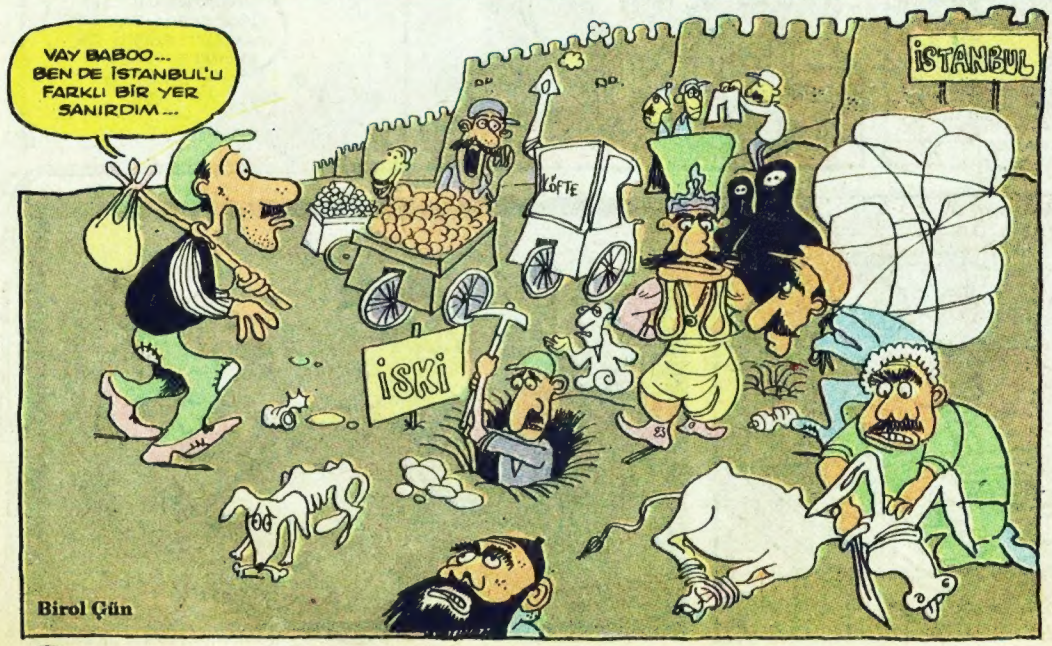

HAFTANIN Şiirimsileri

MAMÜLLERİMİZ
EL DEĞMEDEN
HAZIRLANMIŞTIR
çünkü fabrikasındaki
işçiler iş kazasında
kollarını kaybettiler...

* *

konuşurken
ŞEY'i çok kullanıyoruz...
hep aklımız
ŞEYİMİZDE

Metin Keskioğlu-Mersin

TARZAN ve ARAP KADRİ

TEKİN ve ARAL
TURGAY TÜYSÜZ

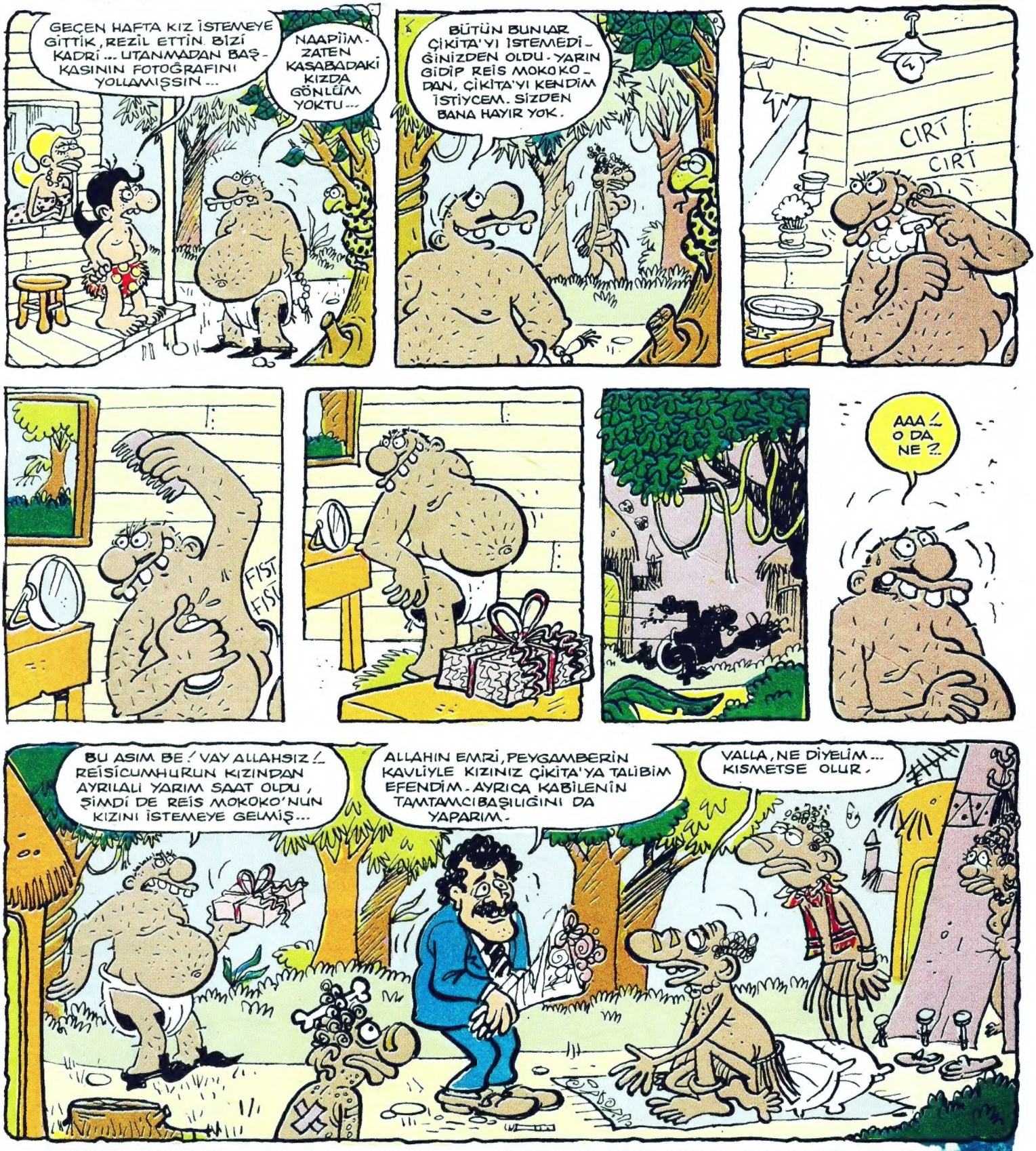

FIRFIR
YIL: 14 SAYI: 8
23 OCAK 1990

SABAH Yayıncılık A.Ş. Adına Sahibi
H. İLHAN ESEN

Genel Yönetmen
TEKİN ARAL

Sorumlu Yazişleri Müdürü
SÜLEYMAN YILDIZ

TEL:175 36 86

Yönetim Yeri: Sivritaş Sok. Hacı Halil Kalaf İşhanı 11-2 Mecidiyeköy-İst.

Abone: 3 Aylık: 7.800 TL. 6 Aylık: 15.600 TL. 1 Yıllık: 31.200 TL. Tel: 175 22 00/539

Basıldığı Yer: Karacan Yayınları A.Ş. Yenibosna Tesisleri: Tel: 551 35 82-84

UÇAK POSTASI: K.KIBRIS: 600 TL, FRANSA: 7 FF. İNGİLTERE: 50p, AMERİKA: 1.5$

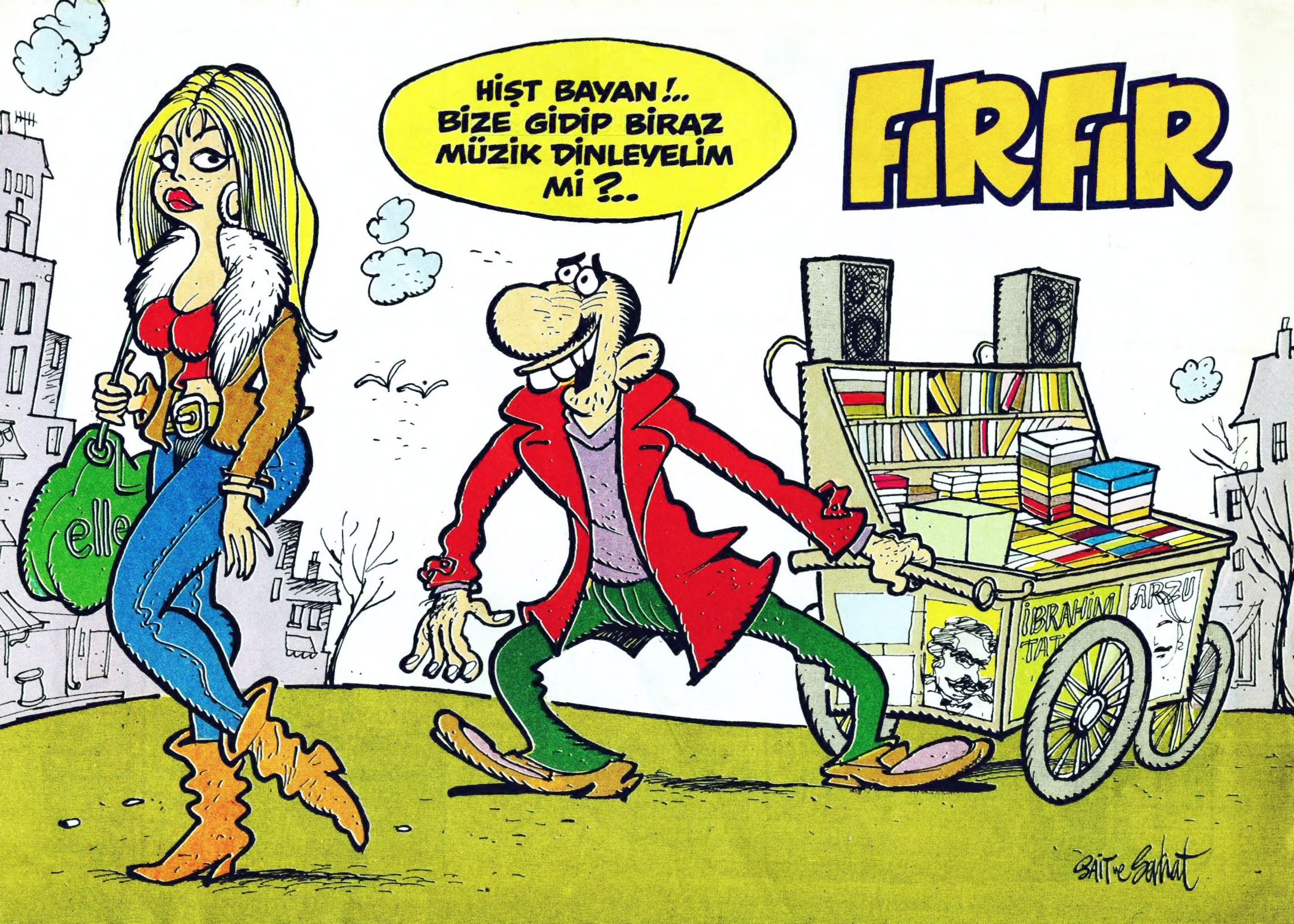
FIRFIR
HİŞT BAYAN!.. BİZE GİDİP BİRAZ MÜZİK DİNLEYELİM Mİ?..
elle
İBRAHİM TAT
ARZU
SAİT ve Şahhat